



AÉROTHERMES GAZ

	Type	Modèle	Couleur	Page
AÉROTHERME GAZ À CONDENSATION	HELICOIDE AC-H	30 - 40 - 50 - 70	Blanc	72
MINIGAZ EVOLUTION Gamme actuelle	HELICOIDE MH	16 - 21 - 28 - 35 - 45 - 55 - 75 - 95	Blanc	77
	CENTRIFUGE MC	21 - 28 - 35- 45 - 55 - 75		
	VERTICAL MV	36 - 55 - 75 - 95		
	MODULANT HELICOIDE ARH	1 - 2 - 3 - 4 - 5 - 6		
	MODULANT CENTRIFUGE ARC	2 - 3 - 4 - 5 - 6		
	MRA	16 - 36 - 45		
	CHAUD FROID MC-F	35 - 36		
Anciennes Gammes	REHE	11 - 14 - 18 - 24 - 29 - 35 - 41 - 53 - 70 - 95	Blanc et Bordeaux Rose Bordeaux Gris Bordeaux	95
	RECE	24 - 29 - 35 - 41 - 53 - 70 - 95		
	RHE - RCE	11 - 14 - 18 - 24 - 29 - 35 - 41 - 53 - 70 - 95		
	EHE - ECE - HE - CE - H - C	11 - 18 - 24 - 29 - 35 - 41 - 47 - 53 - 70 - 100	Gris Bordeaux	104
	HE - CE - C - H	9 - 15 - 20 - 25 - 30 - 35 - 40 - 45	Vert	110
	PHE	- 60 - 85		
	MA	20 - 25 - 30 - 35 - 40 - 45 - 60 - 85		
BA	9 - 15			

GÉNÉRATEURS D'AIR CHAUD

	Type	Puissance	Couleur	Page
Gamme actuelle	X - XH - XE - XEH	59,8 à 234,2 kW	Blanc	115
	GVEX - GHEX	32,6 à 1136 kW	Blanc	
	GVE - GHE	32,6 à 1136 kW	Blanc	
Anciennes Gammes Uniquement sur consultation	GDV - GDH	45 à 465 kW	Blanc	Sur consultation
	GH -GV	45 à 900 kW	Blanc	
	GH -GV	47 à 1220 kW	Orange	

VENTILO-CONVECTEURS

	Type	Puissance	Couleur	Page
Gamme actuelle	DYNAGAZ 34 - 50	3,72 - 5,52	Blanc	122
	TERMOGAZ 92V - 92H	10,5 kW		

AÉROTHERMES EAU CHAUDE ET FROIDE

	Type	Puissance	Couleur	Page
Gamme actuelle	AEC xxxx - AECF xxxx	7 - 72 kW	Blanc	125
Anciennes Gammes	AEC xx - AECF xx	7 - 106 kW		126

Type AC-H

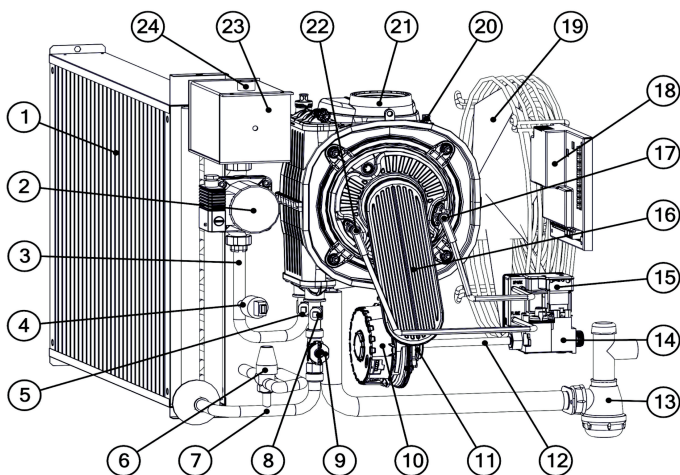
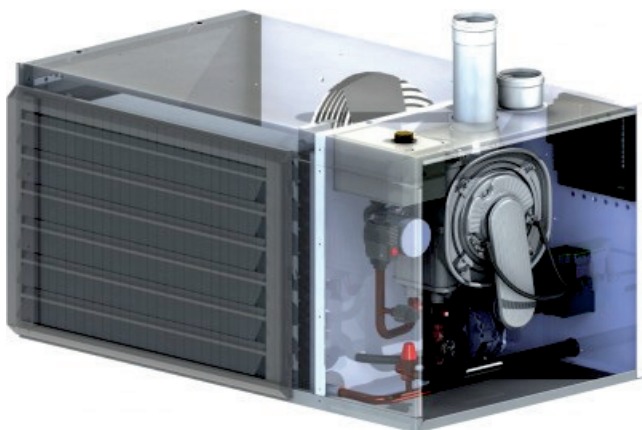

Type AC-H

Composant N°	Désignation	Page
1	Batterie échangeur / Water coil	*
2	Circulateur / Pump	74
3	Tube retour / Cold pipe	*
4	Sonde de pression / Pressure sensor	74
5	Sonde de température retour de fluide / Temperature sensor	74
6	Soupape de sécurité 3 bar / Safety valve	74
7	Tube départ / Warm pipe	*
8	Sonde de température départ de fluide / Temperature sensor	74
9	Débitmètre / Flowmeter	74
10	Ventilateur brûleur / Burner fan	75
11	Venturi / Venturi	*
12	Canalisation alimentation gaz / Gas inlet pipe	*
13	Evacuation des condensats / Condensate connection	*
14	Electrovanne gaz / Gas valve	74
15	Boitier de contrôle / Burner control	74
16	Brûleur gaz / Burner	*
17	Electrode d'allumage / Spark electrode	74
18	Carte Automate / Controller card	75
19	Ventilateur de chauffage / Axial fan	75
20	Sonde de sécurité température limite chaudière / limit probe boiler	*
21	Corps de chauffe inox / Stainless steel heat exchanger	*
22	Electrode d'ionisation / Ignition electrode	75
23	Vase d'expansion sous pression / Expansion tank	*
24	Bouchon de remplissage / Filler cap	*

* Sur consultation uniquement

Type AC-H



Circulateur / Pump

**Code : 3510260 Prix professionnel : ****

Sonde de pression / Pressue sensor

**Code : 3510261 Prix professionnel : ****Sonde de température départ-retour de fluide /
Temperature sensor**Code : 3510262 Prix professionnel : ****

Soupape de sécurité 3 bar / Safety valve

**Code : 3510263 Prix professionnel : ****Débitmètre / Flowmeter
AC 30-40-50**Code : 3510264 Prix professionnel : ****

Electrovanne gaz / Gas valve

**Code : 3510267 Prix professionnel : ****

Boitier de contrôle/ Burner control

**Code : 3510268 Prix professionnel : ****

Kit électrode d'allumage / Kit spark electrode

**Code : 3510269 Prix professionnel : ****

Type AC-H



Kit électrode d'ionisation / Kit ignition electrode



Code : 3510270 Prix professionnel : **



Carte automate / Controller card



Code : 3510273 Prix professionnel : **



Ventilateur de chauffage / Axial fan
AC 30



Code : 3510072 Prix professionnel : **



Ventilateur de chauffage / Axial fan
AC 40



Code : 3510073 Prix professionnel : **



Ventilateur de chauffage / Axial fan
AC 50



Code : 3510074 Prix professionnel : **



Ventilateur de chauffage / Axial fan
AC 70



Code : 3510075 Prix professionnel : **



Ventilateur brûleur / Burner fan
AC 30 - 40 - 50



Code : 3510265 Prix professionnel : **



Ventilateur brûleur / Burner fan
AC 70



Code : 3510266 Prix professionnel : **

** : Voir fichier Excel

Petit colis 24 h chrono /



NOTES

Type **MH-MC-MV-ARH-ARC-MRA-MCF**

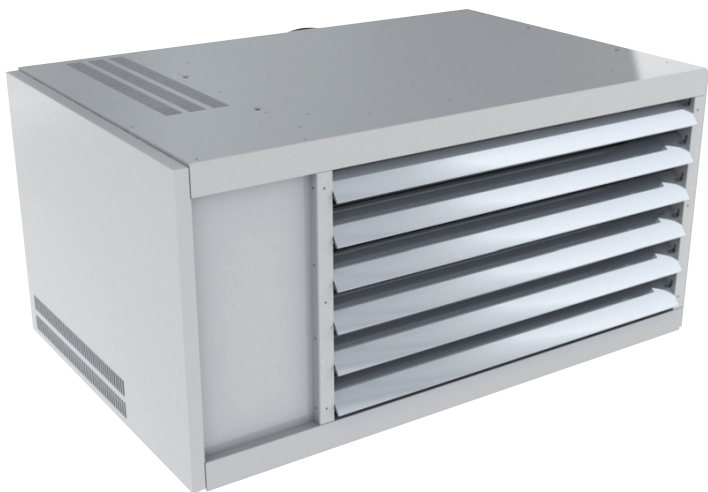

Air chaud

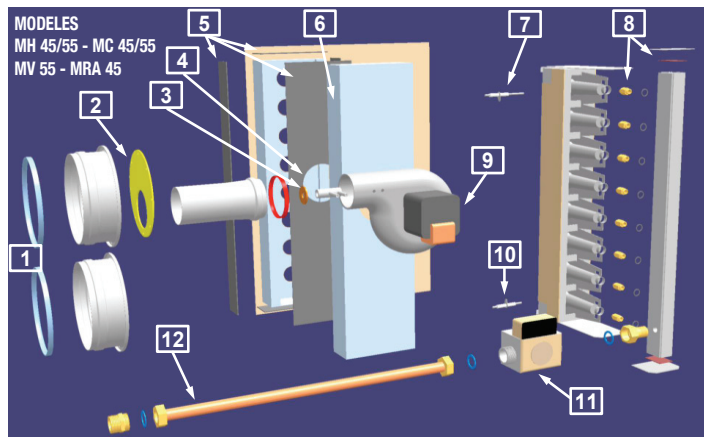
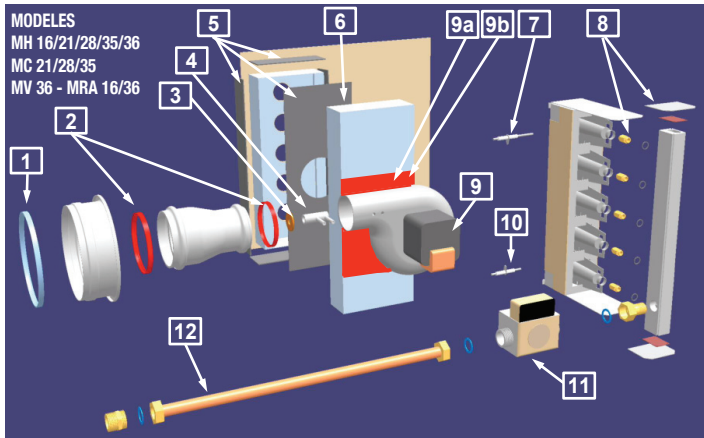

Composants N°	Dénomination	Page
1	Joint à lèvres / Lip seal	92
2	Joint interne / Internal seal	92
3	Rondelle de calibrage / Extractor washer	90
4	Venturi / Venturi	86
5	Isolant boîte à fumée (le jeu) / 5 gaskets set exhaust box	92
6	Boîte supérieure à fumée / Exhaust box	92
7	Sonde d'ionisation / Ionisation electrode	84
8	Kit injecteurs (changement de gaz) / Injectors kit (gas change)	90
9	Extracteur / Exhaust fan	85-86
9a	Tôle support extracteur / Extractor support	92
9b	Isolant tôle support extracteur / Extractor support insulation	92
10	Electrode d'allumage / Ignition electrode	84
11	Electrovanne gaz / Solenoid gas valve	83
12	Arrivée gaz / Gas inlet tube	84

Pensez à relever le numéro de série de votre appareil.



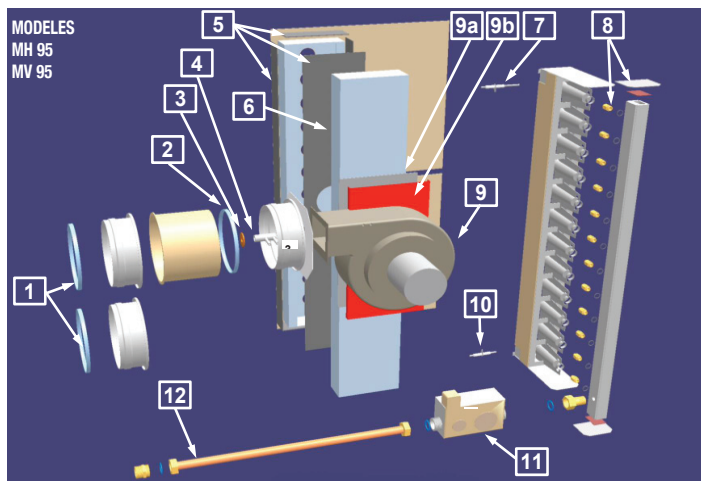
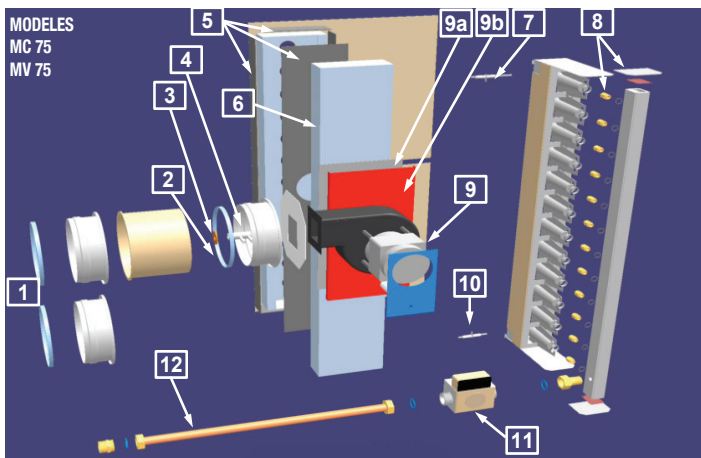

Composants N°	Dénomination	Page
1	Joint à lèvres / Lip seal	92
2	Joint interne / Internal seal	92
3	Rondelle de calibrage / Extractor washer	90
4	Venturi / Venturi	86
5	Isolant boîte à fumée (le jeu) / 5 gaskets set exhaust box	92
6	Boîte supérieure à fumée / Exhaust box	92
7	Sonde d'ionisation / Ionisation electrode	84
8	Kit injecteurs (changement de gaz) / Injectors kit (gas change)	90
9	Extracteur / Exhaust fan	85-86
9a	Tôle support extracteur / Extractor support	92
9b	Isolant tôle support extracteur / Extractor support insulation	92
10	Electrode d'allumage / Ignition electrode	84
11	Electrovanne gaz / Solenoid gas valve	83
12	Arrivée gaz / Gas inlet tube	84

MH - MC
du 01/04/2001 au 01/12/2002

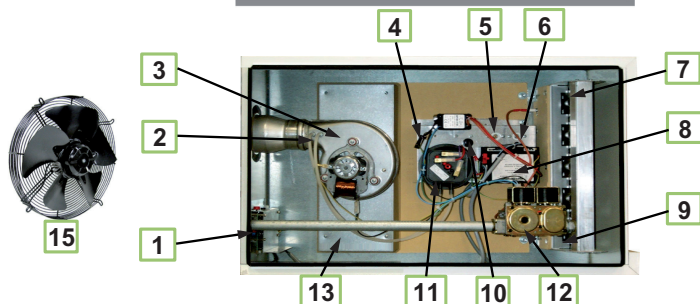

MH - MC
du 01/12/2002 au 31/07/2004

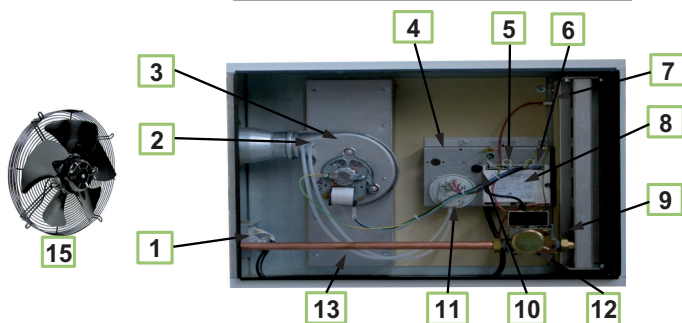

Composants N°	Dénomination	Page
1	Carte RFP / Card RFP	83
2	Venturi / Venturi	86
3	Extracteur / Extractor	85
4	Thermostat 2eme allure (25° à 30°) / 2nd stage burner thermostat	84
5	Airstat ventilateur (30° à 35°) / Fan airstat	84
6	Thermostat régulation bruleur (65°) / Burner thermostat	84
7	Sonde d'ionisation / Ionisation sensor	84
8	Boîtier contrôle de flamme / Burner box	83
9	Electrode d'allumage / Ignition electrode	84
10	Thermostat de surchauffe à réarmement (100°) / Safety thermostat	84
11	Pressostat d'air différentiel / Air pressure switch	85
12	Electrovanne gaz / Gas solenoid valve	83
13	Boîte à fumée / Smoke box	92
15	Ventilateur / Axial fan	88

Pensez à relever le numéro de série de votre appareil.



MH - MC - MV - MRA - AR
du 01/08/2004 au 01/09/2006

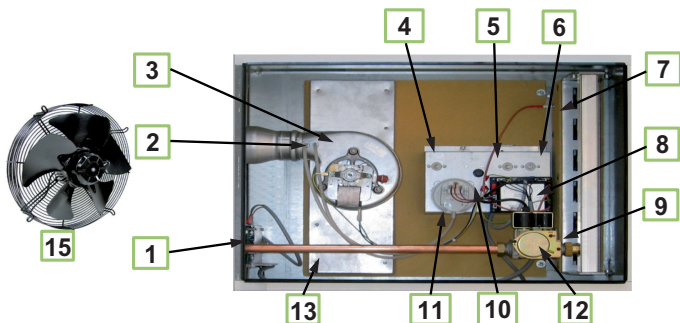

MH - MC - AR - MRA
depuis le 01/09/2006

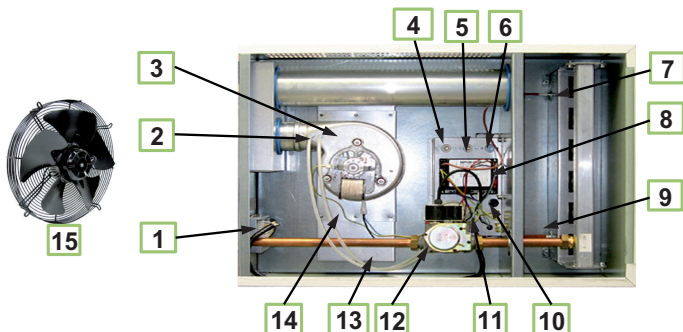

Composants N°	Dénomination	Page
1	Carte RFP / Card RFP	83
2	Venturi / Venturi	86
3	Extracteur / Extractor	85
4	Thermostat 2eme allure (25° à 30°) / 2nd stage burner thermostat	84
5	Airstat ventilateur (30° à 35°) / Fan airstat	84
6	Thermostat régulation bruleur (65°) / Burner thermostat	84
7	Sonde d'ionisation / Ionisation sensor	84
8	Boîtier contrôle de flamme / Burner box	83
9	Electrode d'allumage / Ignition electrode	84
10	Thermostat de surchauffe à réarmement (100°) / Safety thermostat	84
11	Pressostat d'air différentiel / Air pressure switch	85
12	Electrovanne gaz / Gas solenoid valve	83
13	Boîte à fumée / Smoke box	92
14	Tôle support extracteur / Support plate for smoke extractor	92
15	Ventilateur / Axial fan	88

Type MH-MC-MV-ARH-ARC-MRA-MCF (informations techniques)

Les cartes RFP sont au nombre de trois. Afin de les identifier, voici ci-dessous les informations nécessaires

Carte première génération type RFP2
Code 3510046
Installée de 05-2001 à 08-2004
cette carte est toujours disponible à la vente

Cartes seconde et troisième génération type RFP2 et RFP3
Installée de 05-2004 à ce jour
les deux cartes sont disponibles à la vente

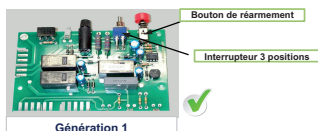

Génération 1

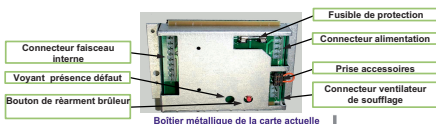

Boîtier métallique de la carte actuelle

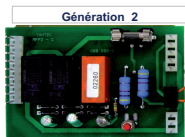

Carte RFP 3
Utilisée de 08-2004 à 05-2006
Code 3510220

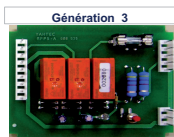

Carte RFP 5
Utilisée depuis 2006
Code 3510221

Les boîtiers contrôle de flamme évoluent en fonction des réglementations applicables aux appareils.



Ancienne carte
Code 3510218



Nouvelle carte
Code 3510219

Le nouveau boîtier équipe donc les appareils actuels et se substitue à l'ancien boîtier BRAHMA code 37106218 type CM31F (repris sous le code SOLARONICS 3510218)

Les avantages de ce nouveau composant :

- boîtier flamme disposant de trois tentatives de démarrage avant mise en défaut.
- circuit imprimé équipé de composants de surface
- impossibilité de supprimer la fonction prestostat

Ce nouveau composant est codifié 3510219 chez SOLARONICS

Il se monte en lieu et place de l'ancien boîtier.

Il devient le seul composant homologué pour toute la gamme des aérothermes gaz.

Il vous assure le marquage



Type MH-MC-MV-ARH-ARC-MRA-MCF



Boîtier contrôle de flamme / Gas burner control
ATE 332 code 37546070

nouveau!



Code : 3510219 Prix professionnel : **

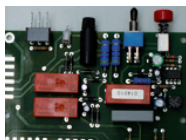

Carte seconde génération équipée d'un interrupteur et
d'un gros bouton de réarmement

Carte RFP 2eme Génération. Tous les modèles
01/05/2001 - 01/08/2004

Code : 3510046 Prix professionnel : **

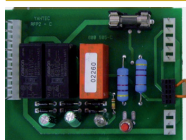

Carte RFP 3eme Génération Tous les modèles 01/08/2004 -
01/05/2006.

CONNECTEUR ACCESSOIRES NOIR AVEC FIL ORANGE

Code : 3510220 Prix professionnel : **

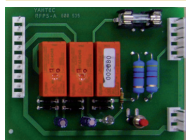

Carte RFP 5eme Génération Tous les modèles depuis le
2006 ou 2008 selon régulation le connecteur noir avec fil
orange n'existe plus (connexion des accessoires).

Code : 3510221 Prix professionnel : **



Electrovanne gaz 1 allure 840 SIGMA MH-MV-MC
16/75 ARI/6 depuis le 01/12/2002

UNIQUEMENT POUR APPAREIL UNE ALLURE ET SE MONTE SUR TOUTE LA GAMME SAUF LE 95

Code : 3510021 Prix professionnel : **



42 Electrovanne gaz 1 allure 822 Nova MH-MV95/AR8
depuis le 01/12/2002

UNIQUEMENT POUR APPAREIL DE TYPE 95 UNE ALLURE

Code : 3510022 Prix professionnel : **



Electrovanne gaz 2 allure 843 SIGMA MH-MV-MC
16/75 depuis le 01/12/2002

UNIQUEMENT POUR APPAREILS DEUX ALLURES

Code : 3510023 Prix professionnel : **



Electrovanne gaz 2 allures 826 Nova MH-MV 95
depuis le 01/12/2002

UNIQUEMENT POUR APPAREILS DEUX ALLURES

Code : 3510027 Prix professionnel : **





** : Voir fichier Excel



















Petit colis 24 h chrono /



Type MH-MC-MV-ARH-ARC-MRA-MCF

	Arrivée gaz / Gas inlet tube M16/21/28/35/45/55 ARI/5	
	Code : 3510017 Prix professionnel : **	
	Arrivée gaz / Gas inlet tube M 75/95 AR6/8	
	Code : 3510018 Prix professionnel : **	
	Electrode d'allumage Minigaz / Ignition electrode all types	
	Code : 3510029 Prix professionnel : **	
	Sonde d'ionisation / Ionisation electrode M16/21/28/35/45 La sonde est commune à l'ensemble de la gamme Seul le câble est plus court	
	Code : 3510030 Prix professionnel : **	
	Sonde d'ionisation / Ionisation electrode M55/75/95 La sonde est commune à l'ensemble de la gamme Seul le câble est plus long	
	Code : 3510031 Prix professionnel : **	
	Thermostat réglable TR2 (ventilation/régulation bruleur capillaire 0,25m) Tous les modèles Réglage brûleur 55°C - Réglage ventilation 35°C	
	Code : 3510033 Prix professionnel : **	
	Thermostat limiteur LSI (sécurité surchauffe, capillaire 0,25m) Tous les modèles	
	Code : 3510034 Prix professionnel : **	
	Thermostat réglable TR2 (ventilation/régulation 2ème allure bruleur; capillaire 1,5m) Réglage 45°C	
	Code : 3510038 Prix professionnel : **	

Type **MH-MC-MV-ARH-ARC-MRA-MCF**

	Kit transfo d'isolement ionisation / Isolating transformer kit	
Code : 3510251	Prix professionnel : **	
	Transformateur d'isolement ionisation Tous les modèles	
Code : 3510250	Prix professionnel : **	
	Variateur de vitesse / Speed variator MRA	
Code : 3510311	Prix professionnel : **	
	Kit report de défaut ce kit doit être monté par SOLARONICS. En cas de modification par le client, l'appareil perd le marquage CE	
Code : 3500072	Prix professionnel : **	
	Pressostat d'air différentiel série 605 fixe 125/95 Pa tous les modèles	
Code : 3510035	Prix professionnel : **	
	Extracteur 55 W M 16/28 AR1/3 depuis le 01/05/1999 depuis le 01/04/2007	
Code : 3510042	Prix professionnel : **	
	Extracteur 80 W M 35/55 AR4/5 depuis le 01/05/1999	
Code : 3510043	Prix professionnel : **	
	Extracteur 80W 133*50 M 75 AR6 depuis le 01/09/2000	
Code : 3510044	Prix professionnel : **	

** : Voir fichier Excel

Petit colis 24 h chrono /



Type **MH-MC-MV-ARH-ARC-MRA-MCF**

Extracteur 100W 145*62 M 95 AR8
depuis le 01/09/2000



Code : 3510045 Prix professionnel : **



Venturi Tous les modèles



NE PAS OUBLIER LE DIAPHRAGME EN FONCTION DU MODÈLE (VOIR PAGE 90)





































Code : 8360033 Prix professionnel : **

AEROTHERMES MH / MC / MV / AR :
Moteur de ventilation et câblages

Repère	Référence	Désignation
15	3510070	Ventilateur hélicoïde D315 /Axial fan
15	3510299	Ventilateur hélicoïde D.300 / Axial fan
15	3510072	Ventilateur hélicoïde D.380 4P2V - 1200-1350 Tr/min / Axial fan
15	3510061	Ventilateur hélicoïde D.380 -900 Tr/min / Axial fan
15	3510072 + 3510081	Kit ventilateur xxxx + tôle D 380/400 / Axial fan kit
15	3510070 + 3510080	Kit ventilateur xxxx + tôle D 315/350 / Axial fan kit
15	3510072	Ventilateur hélicoïde D.380 4P2V - 1200-1350 Tr/min / Axial fan
15	3510072 + 3510082	Kit ventilateur xxxx + tôle D.380/420 / Axial fan kit
15	3510072 + 3510081	Kit ventilateur xxxx + tôle D.380/400 / Axial fan kit
15	3510070 + 3510080	Kit ventilateur xxxx + tôle D.315/350 / Axial fan kit
15	3510073	Ventilateur hélicoïde D.380 -4P2V 1050-1350 Tr/min / Axial fan
15	3510073 + 3510083	Kit ventilateur xxxx + tôle D.420/450 / Axial fan kit
15	3510072 + 3510081	Kit ventilateur xxxx + tôle D.380/400 / Axial fan kit
15	3510074	Ventilateur hélicoïde D.450 1150-1350 Tr/min / Axial fan
15	3510074 + 3510084	Kit ventilateur xxxx + tôle D 450/500 / Axial fan kit
15	3510074	Ventilateur hélicoïde D.450 1150-1350 Tr/min / Axial fan
15	3510074	Ventilateur hélicoïde D.450 1150-1350 Tr/min / Axial fan
15	3510074 + 3510085	Kit ventilateur xxxx + tôle D 450/550 / Axial fan kit
15	3510074 + 3510084	Kit ventilateur xxxx + tôle D 450/500 / Axial fan kit
15	3510074	Ventilateur hélicoïde D.450 1150-1350 Tr/min / Axial fan
15	3510066	Ventilateur hélicoïde D.600 6P -900 Tr/min / Axial fan
15	3510074 + 3510084	Kit ventilateur xxxx + tôle D.450/500 / Axial fan kit
15	3510075	Ventilateur hélicoïde / Axial fan
15	3510074 + 3510084	Kit ventilateur xxxx + tôle D.450/500 / Axial fan kit (prévoir deux ensembles)
15	3510074	Ventilateur hélicoïde D.450 1150-1350 Tr/min / Axial fan
*	3510012	Ventilateur centrifuge DD 9/9 245W 6P /Centrifugal fan
*	3510013	Ventilateur centrifuge DD 10/10 M958 1F 6P / Centrifugal fan
*	3510015	Ventilateur centrifuge DB 12/12 1,3 KW 6P /Centrifugal fan
*	3510305	Ventilateur centrifuge DB 12/12 1,1 KW 6P /Centrifugal fan
15a	74164	Condensateur 4/5 µf / Motor capacitor
15a	74161	Condensateur 6,5 µf / Motor capacitor
15a	74169	Condensateur 10 µf / Motor capacitor
*	3510230	Faisceau câblage de 2001 à juillet 2004 /Wiring
*	3510240	Faisceau câblage depuis le 1er août 2004 / Wiring
*	3510230	Cordon d'alimentation carte RFP 2ème génération (faisceau complet)
*	3510231	Cordon d'alimentation carte RFP 3ème génération / Power cable - connection to RFP3 receptor
*	3510232	Cordon d'alimentation carte RFP 5ème génération / Power cable - connection to RFP5 receptor



AEROTHERMES MH / MC / MV / AR :
Moteur de ventilation et câblages

	Prix € HT	Appareil type / kit								Fabrication
		16/AR1	21/AR2	28/AR3	35/AR4	45	55/AR5	75/AR6	95/AR8	
 **		1								2009 - 2014
 **		1								2003 - 2008
 **			1							2013 - 2014
 **			1							2009 - 2012
 ** + **			1							2004 - 2008
 ** + **			1							2000 - 2003
 **				1						2013 - 2014
 ** + **				1						2009 - 2012
 ** + **				1						2002 - 2008
 ** + **				1						2000 - 2001
 **					1					2013 - 2014
 ** + **					1					2002 - 2012
 ** + **					1					1999 - 2001
 **						1				2013 - 2014
 ** + **						1				2002 - 2012
 **						1				1999 - 2001
 **							1			2013 - 2014
 ** + **							1			2009 - 2012
 ** + **							1			2002 - 2008
 **							1			1999 - 2001
 **								1		2009 - 2014
 ** + **								1		2000 - 2008
 **									1	2013 - 2014
 ** + **									2	2002 - 2012
 **									2	1999 - 2001
 **			1							2000 - 2014
 **				1	1					2000 - 2014
 **						1	1			2000 - 2014
 **								1		2000 - 2014
 **									1	2000 - 2014
 **		1	1	1						2000 - 2014
 **					1	1				2000 - 2014
 **							1	1	1	2000 - 2014
 **		1	1	1	1	1	1	1	1	2001 - 08/2004
 **		1	1	1	1	1	1	1	1	08/2004 - 2014
 **		1	1	1	1	1	1	1	1	08/2004 - 2008
 **		1	1	1	1	1	1	1	1	08/2008 - 2014

Air chaud

Petit colis 24 h chrono / 

AEROTHERMES GAZ - Rideaux gaz : Kits transformation gaz

La transformation gaz - air nécessite la reprise des réglages de l'appareil par du personnel formé.

Repère	Référence	Désignation	Prix € Ht
2a	3510468	Rondelle G20	**
2a	3510468	Rondelle G20	**
2a	3510469	Rondelle G20	**
2a	3510469	Rondelle G20	**
2a	3510468	Rondelle G20	**
2a	Sans	Rondelle G20	**
2a	Sans	Rondelle G20	**
2a	Sans	Rondelle G20	**
2a	3510470	Rondelle G20	**
2a	3510468	Rondelle G25	**
2a	3510468	Rondelle G25	**
2a	3510469	Rondelle G25	**
2a	3510470	Rondelle G25	**
2a	3510468	Rondelle G25	**
2a	Sans	Rondelle G25	**
2a	Sans	Rondelle G25	**
2a	Sans	Rondelle G25	**
2a	3510470	Rondelle G25	**
2a	3510472	Rondelle G31	**
2a	3510472	Rondelle G31	**
2a	3510469	Rondelle G31	**
2a	3510471	Rondelle G31	**
2a	3510468	Rondelle G31	**
2a	Sans	Rondelle G31	**
2a	Sans	Rondelle G31	**
2a	Sans	Rondelle G31	**
2a	3510470	Rondelle G31	**
2a	3510473	Circlips D.16	**
8	3510149	Kit injecteur gaz nat diam 1,9 / Injector kit G20-25 diam 1,9	**
8	3510150	Kit injecteur gaz nat diam 1,9 / Injector kit G20-25 diam 1,9	**
8	3510151	Kit injecteur gaz nat diam 2,2 / Injector kit G20-25 diam 2,2	**
8	3510152	Kit injecteur gaz nat diam 2,2 / Injector kit G20-25 diam 2,2	**
8	3510153	Kit injecteur gaz nat diam 2,2 / Injector kit G20-25 diam 2,2	**
8	3510154	Kit injecteur gaz nat diam 2,2 / Injector kit G20-25 diam 2,2	**
8	3510155	Kit injecteur gaz nat diam 2,2 / Injector kit G20-25 diam 2,2	**
8	3510156	Kit injecteur gaz nat diam 2,2 / Injector kit G20-25 diam 2,2	**
8	3510185	Kit injecteur propane diam 1,1 / Injector kit G31 diam 1,1	**
8	3510157	Kit injecteur propane diam 1,1 / Injector kit G31 diam 1,1	**
8	3510158	Kit injecteur propane diam 1,3 / Injector kit G31 diam 1,3	**
8	3510159	Kit injecteur propane diam 1,3 / Injector kit G31 diam 1,3	**
8	3510160	Kit injecteur propane diam 1,3 / Injector kit G31 diam 1,3	**
8	3510161	Kit injecteur propane diam 1,3 / Injector kit G31 diam 1,3	**
8	3510162	Kit injecteur propane diam 1,3 / Injector kit G31 diam 1,3	**
8	3510163	Kit injecteur propane diam 1,3 / Injector kit G31 diam 1,3	**

AEROTHERMES GAZ - Rideaux gaz : Kits transformation gaz

La transformation gaz - air nécessite la reprise des réglages de l'appareil par du personnel formé.

Appareil type / kit rondelle venturi - kit changement gaz							
16	21	28	35	45	55	75	95
Ø40							
	Ø40						
		Ø27					
			Ø27				
				sans			
					sans		
						sans	
							Ø30
Ø40							
	Ø40						
		Ø27					
			Ø30				
				sans			
					sans		
						sans	
							Ø30
Ø45							
	Ø45						
		Ø27					
			Ø35				
				sans			
					sans		
						sans	
							Ø30
1	1	1	1				1
1							
	1						
		1					
			1				
				1			
					1		
						1	
							1
1							
	1						
		1					
			1				
				1			
					1		
						1	
							1

Petit colis 24 h chrono / 

**AEROTHERMES GAZ - Rideaux gaz :
boîtes à fumées - isolants - joints**

Repère	Référence	Désignation
6	3510411	Boîte à fumées / Exhaust box
6	3510412	Boîte à fumées / Exhaust box
6	3510413	Boîte à fumées / Exhaust box
6	3510414	Boîte à fumées / Exhaust box
6	3510415	Boîte à fumées / Exhaust box
6	3510416	Boîte à fumées / Exhaust box
6	3510417	Boîte à fumées / Exhaust box
6	3510418	Boîte à fumées / Exhaust box
6	3510419	Boîte à fumées / Exhaust box
9a	3510420	Tôle support extracteur
9a	3510421	Tôle support extracteur
9a	3510422	Tôle support extracteur
9a	3510423	Tôle support extracteur
9a	3510424	Tôle support extracteur
5	3510405	Isolant boîte à fumées (kit) depuis 01/10/2003 / 5 gaskets set exhaust box
5	3510404	Isolant boîte à fumées (kit ancien modèle) 01/05/1999 / 5 gaskets set exhaust box
5	3510400	Isolant boîte à fumées (kit ancien modèle) 01/05/1999 / 5 gaskets set exhaust box
5	3510401	Isolant boîte à fumées (kit ancien modèle) 01/05/1999 / 5 gaskets set exhaust box
5	3510403	Isolant boîte à fumées (kit) depuis 01/05/1999 / 5 gaskets set exhaust box
5	3510402	Isolant boîte à fumées (kit) depuis 01/05/1999 / 5 gaskets set exhaust box
5	3510406	Isolant boîte à fumées (kit) depuis 01/09/2000 / 5 gaskets set exhaust box
5	3510407	Isolant boîte à fumées (kit) depuis 01/09/2000 / 5 gaskets set exhaust box
9b	3510408	Isolant support extracteur depuis 01/04/2007 / gaskets set exhaust box
9b	3510409	Isolant support extracteur depuis 01/09/2000 / gaskets set exhaust box
9b	3510425	Isolant support extracteur depuis 01/09/2000 / gaskets set exhaust box
2	3510462	Joint à lèvres D60 / Lip seal
2	3510461	Joint à lèvres D80 / Lip seal
2	3510465	Joint à lèvres D100 / Lip seal
1	3510464	Joint à lèvres D125 / Lip seal
1	3510410	Joint à lèvres D130 / Lip seal
2	3510457	Joint à lèvres intérieur D.63 / Interne lip seal
2	3510458	Joint à lèvres intérieur D.80 / Interne lip seal
	3510459	5 Joints gaz 24*16*1,5 / Gas seal
2	3510461	Joint à lèvres pour connecteur D80 / Silicon sealing
2	3510466	Joint plat silicone pour connecteur D128/60 / Flat seal
2	3510467	Joint plat silicone pour connecteur D160/60 / Flat seal



**AEROTHERMES GAZ - Rideaux gaz :
boîtes à fumées - isolants - joints**

Prix € Ht	Appareil type / Joints boîte à fumées et fumisterie										
	16	21	26	28	35	36	45	55	75	95	
**	1										
**		1									
**			1								
**				1							
**					1						
**						1	1				
**								1			
**									1		
**										1	
**		1									
**				1							
**					1						
**						1					
**									1		
**										1	
**	1										
**			1								
**		1		1							
**					1						
**						1	1				
**								1			
**									1		
**										1	
**		1	1		1	1		1	1		
**	1	1			1	1	1				
**								2			
**	1	1			1	1	1				
**									2	3	
**		1			1	1					
**		1			1	1					
**	1	1	1		1	1	1	1	1	1	
**	1	1			1	1	1				
**								1			
**									1		

Air chaud

Petit colis 24 h chrono / 

NOTES

TYPES RHE et RCE

MODELES 11 à 18

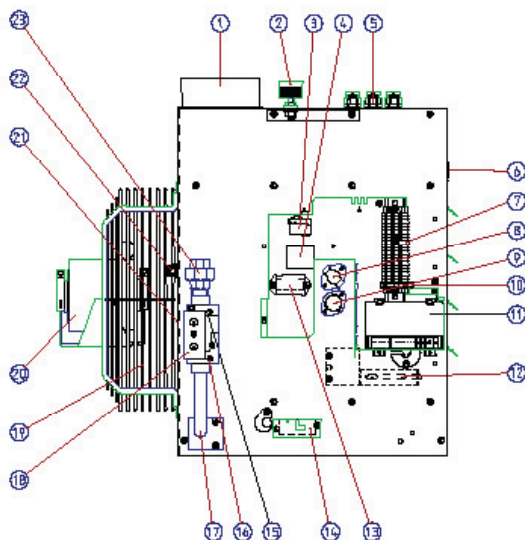

Composant N°	Dénomination	Page
1	Raccordement cheminée	*
2	Ecrous de suspension 1"	*
3	Thermostat de sécurité LC3	100
4	Transformateur d'isolement	100
5	Passage de l'alimentation électrique	*
6	Bouton poussoir lumineux de réarmement	100
7	Bornes de raccordements électriques	*
8	Thermostat maximal LC1	100
9	Thermostat de ventilateur FCR	101
10	Fusible F3	*
11	Relais de flamme	99
12	Sonde thermostat de sécurité	100
13	Relais bi-polaire K1.2	100
14	Bougie à incandescence	99 - 100
15	Prise de pression d'alimentation	*
16	Prise de pression du brûleur	*
17	Rampe à gaz avec injecteurs	*
18	Vanne gaz	99
19	Ventilateur	*
20	Moteur ventilateur	*
21	Vis de réglage de la pression gaz (sauf France)	*
22	Passage du câble d'alimentation du ventilateur	*
23	Raccordement gaz ½"	*

* Sur consultation

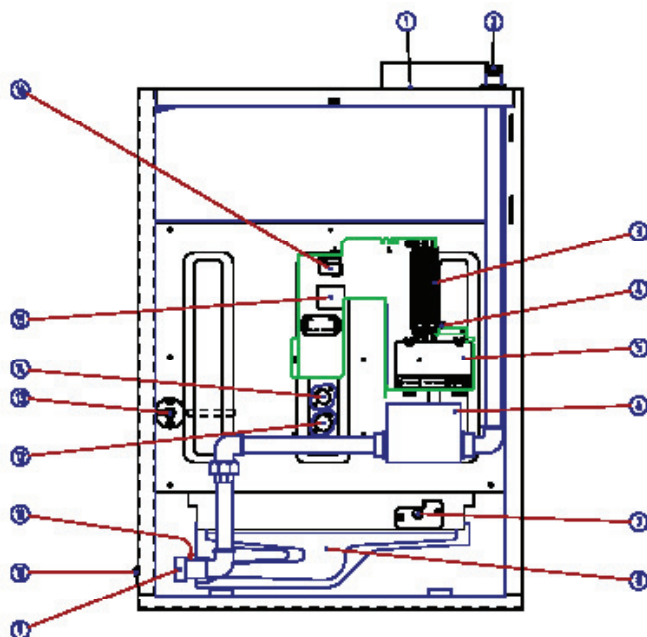
RHE – RCE MODELES 24 à 95

Composant N°	Dénomination	Page
1	Presse-étoupes raccords électriques	*
2	Raccordement gaz 3/4" ext.	*
3	Bornes de raccords électriques	*
4	Fusible (F3)	*
5	Relais du brûleur	100
6	Vanne gaz double	99
7	Bougie à incandescence	99 -100
8	Tiroir-brûleur	*
9	Rampe à gaz avec injecteurs	*
10	Bouton lumineux de réarmement	100
11	Prise de pression du brûleur	*
12	Thermostat de ventilateur (FCR)	101
13	Sonde du thermostat de sécurité LC3	100
14	Thermostat maximal (LC1)	100
15	Transformateur d'isolement	100
16	Thermostat de sécurité (LC3)	100

TYPES REHE et RECE

MODELES 11 à 18

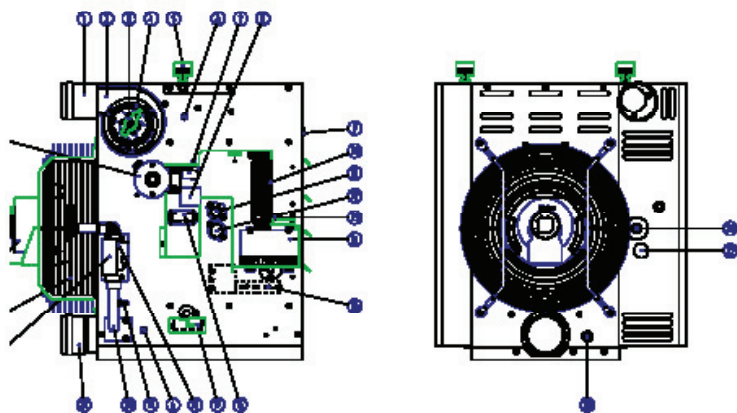

Composant N°	Dénomination	Page
1	Sortie de gaz brûlés	*
2	Volute de l'extracteur	*
3	Moteur de l'extracteur	101
4	Turbine de l'extracteur	101
5	Ecrous borgnes de suspension 1"	*
6	Point de mesure en dépression	*
7	Thermostat de sécurité LC3	100
8	Transformateur d'isolement	100
9	Poussoir de réarmement avec voyant	100
10	Bornier de raccordements électriques	*
11	Thermostat maximal LC1	100
12	Thermostat du ventilateur FCR	101
13	Fusible dans le bornier	*
14	Relais de flamme	99
15	Capillaire du thermostat de sécurité	*
16	Relais d'isolement bipolaire	100
17	Bougie à incandescence	99 - 100
18	Point de mesure de la pression d'entrée de gaz	*
19	Point de mesure de la pression du brûleur	*
20	Tuyau d'alimentation gaz	*
21	Entrée de l'air comburant	*
22	Vanne gaz	99
23	Protection ventilateur d'air	*
24	Moteur du ventilateur d'air	101 - 102
25	Pressostat	101
26	Raccordement gaz 1/2"	*
27	Vis de réglage de la pression gaz	*
28	Point de mesure ramoneur	*

TYPES REHE et RECE

MODELES 24 à 95

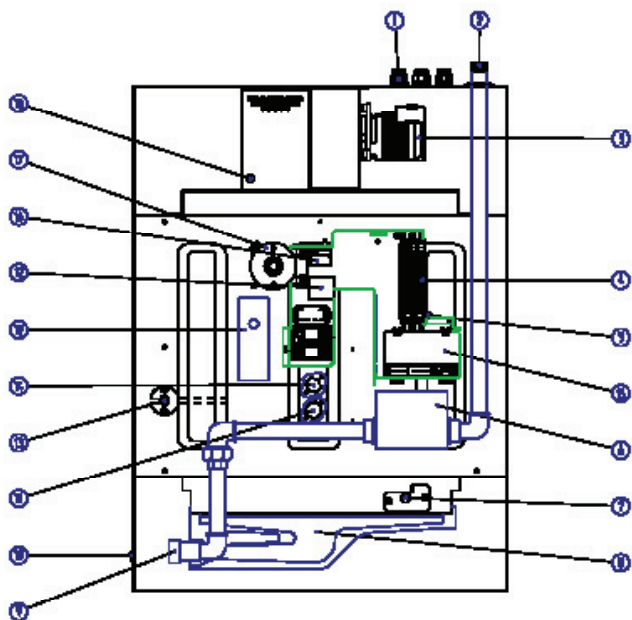

Composant N°	Dénomination	Page
1	Presse-étoupes raccords électriques	*
2	Raccordement gaz 3/4"	*
3	Extracteur avec moteur	101
4	Bornier pour raccords électriques	*
5	Fusible	*
6	Vanne gaz double	99
7	Bougie à incandescence	99 - 100
8	Corps du brûleur	*
9	Rampe d'injecteurs gaz et prise de pression	*
10	Bouton lumineux de réarmement	100
11	Thermostat du ventilateur (FCR)	101
12	Transformateur d'isolement 3VA	100
13	Sonde du thermostat de sécurité (LC3)	100
14	Thermostat maximal LC1 (LC2 côté opposé)	100
15	Relais brûleur	100
16	Thermostat de sécurité (LC3)	100
17	Pressostat	101
18	Prise de pression différentielle	*

Type REHE-RECE-RHE-RCE

	Boîtier contrôle de flamme / Gas burner control S4570LS1059 Associé à la bougie 8520020/21 - Fils blanc	
Code : 8520010	Prix professionnel : **	
	Boîtier contrôle de flamme / Gas burner control S4570LS1091 Associé à la bougie fils bleu 8520077	
Code : 8520075	Prix professionnel : **	
	Electrovanne gaz / Gas valve IAL SIT 11 à 35	
Code : 8520086	Prix professionnel : **	
	Boîtier de commande / Remote control (ETE/HIVER/REARM/VOYANT DEFAULT)	
Code : 8501000	Prix professionnel : **	
	Electrovanne gaz / Gas valve IALVR4605B1000U 41 à 95	
Code : 8520085	Prix professionnel : **	
	Câble alimentation électrovanne gaz / Gas valve cable	
Code : 8520028	Prix professionnel : **	
	Bougie incandescence fils blanc / Hot surface ignition kit 24 - 95 110V Associé au boîtier S4570 LS 1059 - 8520010	
Code : 8520020	Prix professionnel : **	
	Bougie incandescence fils blanc / Hot surface ignition kit 11 - 18 110V Associé au boîtier S4570 LS 1059 - 8520010	
Code : 8520021	Prix professionnel : **	

** : Voir fichier Excel

Petit colis 24 h chrono / 

Type REHE-RECE-RHE-RCE



Bougie incandescence fils bleu / Hot surface ignition kit
230V



Associé au boîtier S4570 LS 1091 - 8520075
Code climalis 5513

Code : 8520077 **Prix professionnel : ****

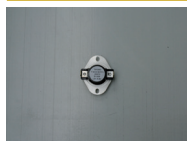

Airstat maxi brûleur / Limit control
LCI



au dessus thermostat ventilateur 60T11

Code : 8520002 **Prix professionnel : ****

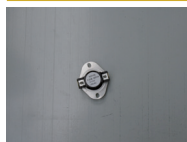

Airstat maxi brûleur / Limit control LC2 70 et 95



Second thermostat de commande brûleur implanté de l'autre coté de l'appareil. Utilisé uniquement sur appareils 70 et 95 La température de déclenchement n'est pas identique que le code 8520002

Code : 8520003 **Prix professionnel : ****



Thermostat sécurité réarmable / Thermostat
LC3 IMIT 96°C



Code : 8520004 **Prix professionnel : ****



Thermostat sécurité réarmable / Thermostat
LC3 IMIT 11 à 18



Code : 8520005 **Prix professionnel : ****



Transformateur d'isolement / Isolating transformer 3VA
Amplificateur de tension pour boîtier Honeywel
Raccordé sur borne 15 du boîtier 250V entre borne
et terre



Code : 8520025 **Prix professionnel : ****

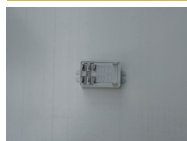

Relais de puissance / Relay
K1.1



Relais de l'électrovanne 230V

Code : 8500065 **Prix professionnel : ****



Bouton de réarmement et voyant / Reset
switch+burner fail lamp



Code : 8520026 **Prix professionnel : ****

Type REHE-RECE-RHE-RCE



Airstat ventilateur (kit) / Fan control
TOD29T12-250V

Attention au câblage : voir fiche site web

Code : 8520001 Prix professionnel : **



Pressostat / Pressure switch
HONEYWELL RECE REHE 11-14-18

Code : 8520031 Prix professionnel : **



Pressostat (kit) / Pressure switch
HONEYWELL 35

Code : 8520034 Prix professionnel : **



Pressostat (kit) / Pressure switch
HONEYWELL

UNIQUEMENT POUR LES MODÈLES 41 AU 95

Code : 8520035 Prix professionnel : **



Extracteur de fumées / Smoke extractor
11 à 18

Code : 8520045 Prix professionnel : **

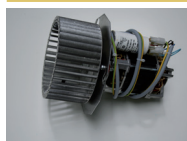

Extracteur de fumées / Smoke extractor 24 à 95
Attention au câblage : le fil Gris ou bleu doit être isolé
Brancher les maron et noir
pas de joint sur flasque

Code : 8520048 Prix professionnel : **



Moteur ventilateur / Motor for fan
RIBX125E-AR24

Code : 8520050 Prix professionnel : **



Moteur ventilation / Motor for fan
11 RIBX135EVI-AR

Code : 8520053 Prix professionnel : **



** : Voir fichier Excel

Petit colis 24 h chrono /



Type REHE-RECE-RHE-RCE



Moteur ventilateur Bati / Motor for fan
29 à 95 RIBX327



Code : 8520052 Prix professionnel : **



Moteur ventilation Berceau / Motor for fan
29 à 95 RIBX327



Code : 8520057 Prix professionnel : **



Thermostat, boîtier de commande / Room thermostat
(ETE/HIVER/REARM/VOYANT DEFAULT)



Code : 8501010 Prix professionnel : **

Type EHE-ECE-HE-CE-H-C

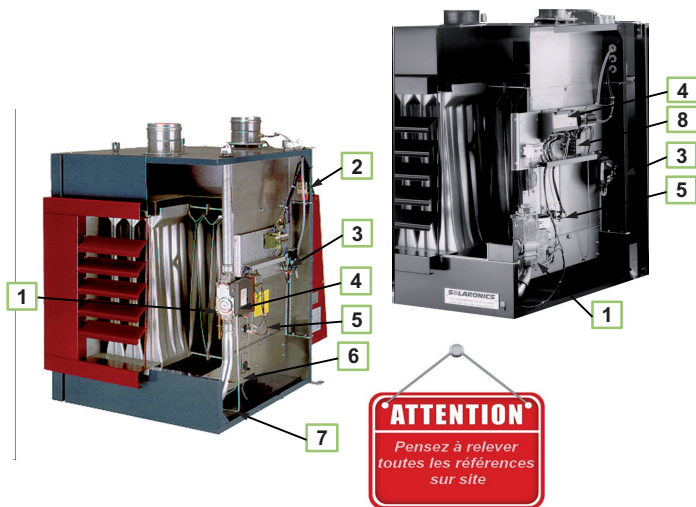

Trois générations de Boîtiers
SATRONICS
HONEYWELL CVI
HONEYWELL S 4570

Composant N°	Dénomination	Page
1	Electrovanne gaz / Gas solenoid valve	106
2	Thermostat surchauffe / Overheat thermostat	108
3	Pressostat / Pressure switch	108
4	Boîtier contrôle de flamme / Burner box	105
5	Airstat / Thermostat	107
6	Electrode d'allumage / Spark electrode	107
7	Veilleuse / Pilot burner	*
8	Transformateur ionisation / Isolating transformer	108

Ces appareils ont été équipés de 3 types de boîtiers flammes, et déclinés en 10 modèles. Pour toute fourniture de pièces il faut relever les caractéristiques suivantes:

- le type et la référence du boîtier flamme
- le type et la référence de l'électrovanne gaz
- le type de l'appareil et sa puissance

Type EHE-ECE-HE-CE-H-C



	Boîtier contrôle de flamme / Gas burner control MMI810.1	
Code : 7420018 Prix professionnel : **		
	Boîtier contrôle de flamme / Gas burner control SATRONIC TFI812.2 monté sur HE deux électrodes	
Code : 7420000 Prix professionnel : **		
	Boîtier contrôle de flamme / Gas burner control S4560B1063	
Code : 8250003 Prix professionnel : **		
	Boîtier contrôle de flamme / Gas burner control S4570BS1010 HE bougie norton 230V monté sur HE sans extracteur	
Code : 8250007 Prix professionnel : **		
	Boîtier contrôle de flamme / Gas burner control S4570LS 1000 posé sur EHE avec extracteur	
Code : 8250005 Prix professionnel : **		
	Boîtier contrôle de flamme / Gas burner control S4560D1135 modèle pour les 100	
Code : 8250006 Prix professionnel : **		
	Boîtier contrôle de flamme / Gas burner control S4565BF1047 Utilisé avec électrode unique pour HE sans pressostat	
POUR APPAREIL SANS PRESSOSTAT		
Code : 8250008 Prix professionnel : **		
	Boîtier contrôle de flamme / Gas burner control S4565D1007 EHE électrode unique appareil avec pressostat	
POUR APPAREIL AVEC PRESSOSTAT		
Code : 8250004 Prix professionnel : **		

** : Voir fichier Excel

















Petit colis 24 h chrono /

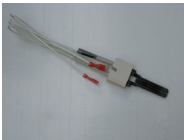

Type EHE-ECE-HE-CE-H-C

	Electrovanne gaz / Gas valve VR4705D	
	Code : 7420012 Prix professionnel : **	
	Electrovanne gaz / Gas valve 24V V8600D I002B Avec thermocouple	
	Code : 7420003 Prix professionnel : **	
	Electrovanne gaz / Gas valve V8600C	
	Code : 8230020 Prix professionnel : **	
	Electrovanne gaz / Gas valve V8800 C I119U Avec thermocouple	
	Code : 8230025 Prix professionnel : **	
	Electrovanne gaz / Gas valve VK4100C. Avec boîtier CVI sur modèles 18 à 70	
	UNIQUEMENT BOÎTIER CVI	
	Code : 8230016 Prix professionnel : **	
	Electrovanne gaz / Gas valve VR 4601CB	
	Code : 8230017 Prix professionnel : **	
	Electrovanne gaz / Gas valve VR 4605 C	
	Code : 8230031 Prix professionnel : **	
	Electrovanne gaz / Gas valve VR 4605 D I002 U	
	Code : 8230032 Prix professionnel : **	















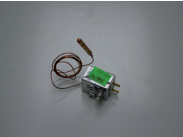

Type EHE-ECE-HE-CE-H-C

	Electrode d'allumage / Spark electrode TFI et MMI associé à 7420014	
	Code : 7420006 Prix professionnel : **	
	Electrode d'ionisation / Ionisation electrode SAPCO 4502 TFI et MMI associé à 7420006	
	Code : 7420014 Prix professionnel : **	
	Electrode d'allumage et ionisation / Spark and ionisation electrodes avec câble 50 cm Utilisé avec 1047 ou 1007 modèles 18 à 70	
	Code : 8250010 Prix professionnel : **	
	Electrode d'allumage / Spark electrodes modèle 100 BOITIER 1135	
	Code : 8250012 Prix professionnel : **	
	Electrode d'allumage et ionisation / Spark and ionisation electrodes NORTON boitier 1000 et 1010	
	Code : 8250009 Prix professionnel : **	
	Electrode d'ionisation / Ionisation electrodes modèle 100 Associé au boîtier 1135	
	Code : 8250011 Prix professionnel : **	
	Airstat / Thermostat 29T12/32 610 24V Implanté au centre de l'appareil - cosses or = contact (plus grosses)	
	Code : 9423052 Prix professionnel : **	
	Airstat / Thermostat (modèle d'origine) TOD 29T12 32611 230V Implanté au centre de l'appareil - cosses or = contact (plus grosses) cette photo ne correspond pas au kit vendu.	
	Code : 8520001 Prix professionnel : **	

** : Voir fichier Excel

Petit colis 24 h chrono / 

Type EHE-ECE-HE-CE-H-C

	Airstat / Thermostat TOD 36TXE01B2 H-HE-PHE 60 et 85 Thermostat brûleur pour second ventilateur. Implanté à l'opposé du compartiment technique monté aussi sur les modèles 100	
Code : 9423053	Prix professionnel : **	
	Thermostat de surchauffe / Overheat thermostat sauf modèles : 20-25-30	
Code : 9423055	Prix professionnel : **	
	Thermostat de surchauffe / Overheat thermostat IMIT LSI	
Code : 9423057	Prix professionnel : **	
	Transformateur / Transformer 220-24V TRI53-03 H - C 9 à 85	
Code : 9411016	Prix professionnel : **	
	Transformateur d'isolement / Isolating transformer 220/220 4VA	
Code : 8250015	Prix professionnel : **	
	Bouton de réarmement / Reset switch Bouton avec voyant rouge	
Code : 8250002	Prix professionnel : **	
	Kit transformateur d'allumage / Spark transformer kit S720A1040	
Code : 7420005	Prix professionnel : **	
	Pressostat / Pressure switch DL3A-3/ 0,2-3 mb	
Code : 9422052	Prix professionnel : **	

Type EHE-ECE-HE-CE-H-C

	Extracteur fumées / Smoke extractor AIR FLOW 45BTFR Pour modèle 18 à 35	
Code : 8230007	Prix professionnel : **	
	Extracteur fumées / Smoke extractor EBM GE 120 Pour modèle 41 à 70	
Code : 7411004	Prix professionnel : **	
	Extracteur fumées / Smoke extractor K-K ENG 3-6 - EHE - ECE 100 Uniquement modèle 100	
Code : 7411005	Prix professionnel : **	
	Moteur de ventilation / Motor for fan LA.120W C avec bride	
Code : 8230010	Prix professionnel : **	
	Moteur de ventilation / Motor for fan 70W C avec bride	
Code : 8230015	Prix professionnel : **	
	Veilleuse / Pilot burner Q334A2018B U010	
Code : 8230059	Prix professionnel : **	
	Voyant blanc et rouge / White and red indicator	
Code : 8250001	Prix professionnel : **	

**: Voir fichier Excel

Petit colis 24 h chrono / 

Type HE-CE-H-C-PHE-MA-BA



Petit colis 24 h chrono / 

Type HE-CE-H-C-PHE-MA-BA

	Boîtier contrôle de flamme / Gas burner control MMI810.1	
Code : 7420018	Prix professionnel : **	
	Boîtier contrôle de flamme / Gas burner control SATRONICTFI812.2	
Code : 7420000	Prix professionnel : **	
	Electrovanne gaz / Gas valve KROMSCHRODER VG20 3/4	
Code : 7420010	Prix professionnel : **	
	Electrovanne gaz / Gas valve KROMSCHRODER VAS I 10R/LW 3/8"	
Code : 7420011	Prix professionnel : **	
	Socle boîtier flamme / Base for gas burner control 98 12- SATRONIC	
Code : 7420001	Prix professionnel : **	
	Electrovanne gaz / Gas valve VR4705D	
Code : 7420012	Prix professionnel : **	
	Electrovanne gaz / Gas valve V8800	
Code : 7420004	Prix professionnel : **	
	Electrovanne gaz / Gas valve 24V V8600D1002B	
Code : 7420003	Prix professionnel : **	

**: Voir fichier Excel

Petit colis 24 h chrono / 

Type HE-CE-H-C-PHE-MA-BA

	Electrode d'allumage / Spark electrode	
	Code : 7420006 Prix professionnel : **	
	Electrode d'ionisation / Ionisation electrode SAPCO 4502	
	Code : 7420014 Prix professionnel : **	
	Embout bakelite HT coudé / Bakelite plug	
	Code : 74098 Prix professionnel : **	
	Airstat (kit) / Thermostat TOD36 TX40T 24V	
	Code : 7490001 Prix professionnel : **	
	Airstat TOD / Thermostat 36TXE01B2 H-HE-PHE 60 et 85	
	Code : 9423053 Prix professionnel : **	
	Transformateur / Transformer 220-24VTR153-03 Avec thermocouple Alimente la vanne et l'airstat en 24V Tous types H et C 9 à 85	
	Code : 9411016 Prix professionnel : **	
	Transformateur d'isolement Tous types HE et CE Attention 220/220/4VA	
	Code : 9411015 Prix professionnel : **	
	Pressostat / Pressure switch DL3A-3/ 0.2-3 mb	
	Code : 9422052 Prix professionnel : **	

Type HE-CE-H-C-PHE-MA-BA



Extracteur de fumées / Smoke extractor
EBM GE 120



Code : 7411004 Prix professionnel : **



Extracteur de fumées / Smoke extractor
KK 3 A4.5



Code : 7411002 Prix professionnel : **



Moteur 120W mono / Motor for fan
220V H-HE-PHE 35.45.85



Code : 7450030 Prix professionnel : **



Voyant / Indicator
220V



Code : 7421570 Prix professionnel : **



Veilleuse (kit) / Pilot burner



Code : 7420016 Prix professionnel : **

** : Voir fichier Excel

Petit colis 24 h chrono /

